２０２１年度　東京藝術大学　~~音　楽　学　部　・　別　科~~　入学試験（問題・解答）用紙
大学院音楽研究科（修士・~~博士~~）
実施日時：　２０２０年９月１７日（木）　　時　　分～　　時　　分（　時間　　分）

科　　目	受　験　生　記　入　欄			（ア）	（イ）
聴音（指揮） 1 枚のうちの1 枚目	科 専攻	声種： 楽器：	受　験　番　号 番		

2021 年度　大学院音楽研究科　指揮専攻

聴音

1)単旋律　B dur（変ロ長調）6/8　8 小節

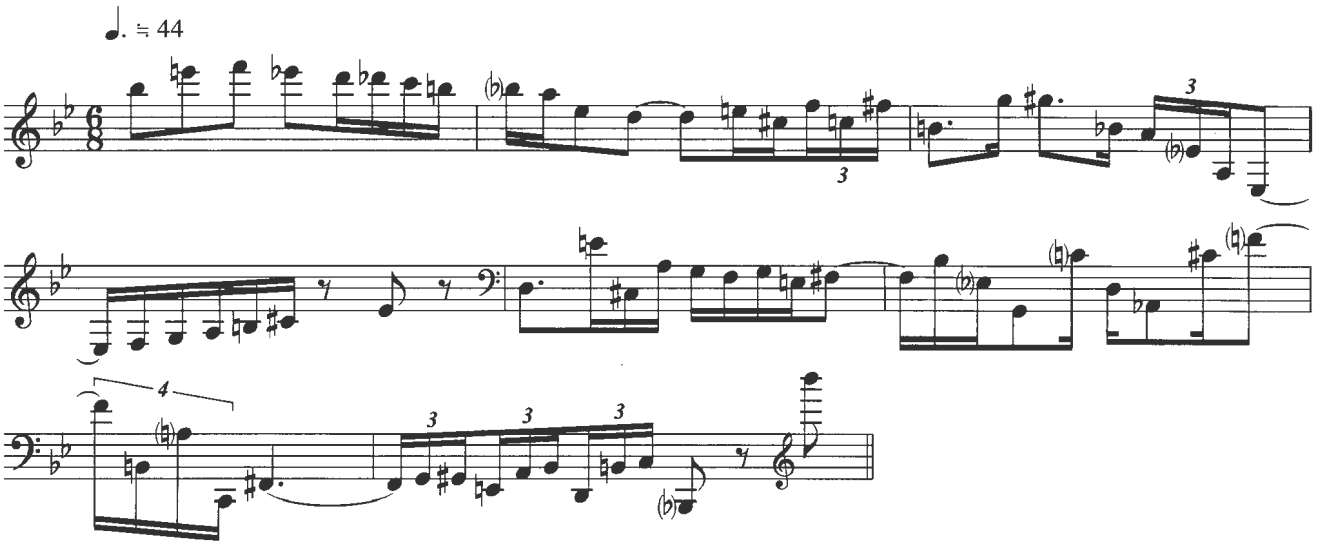
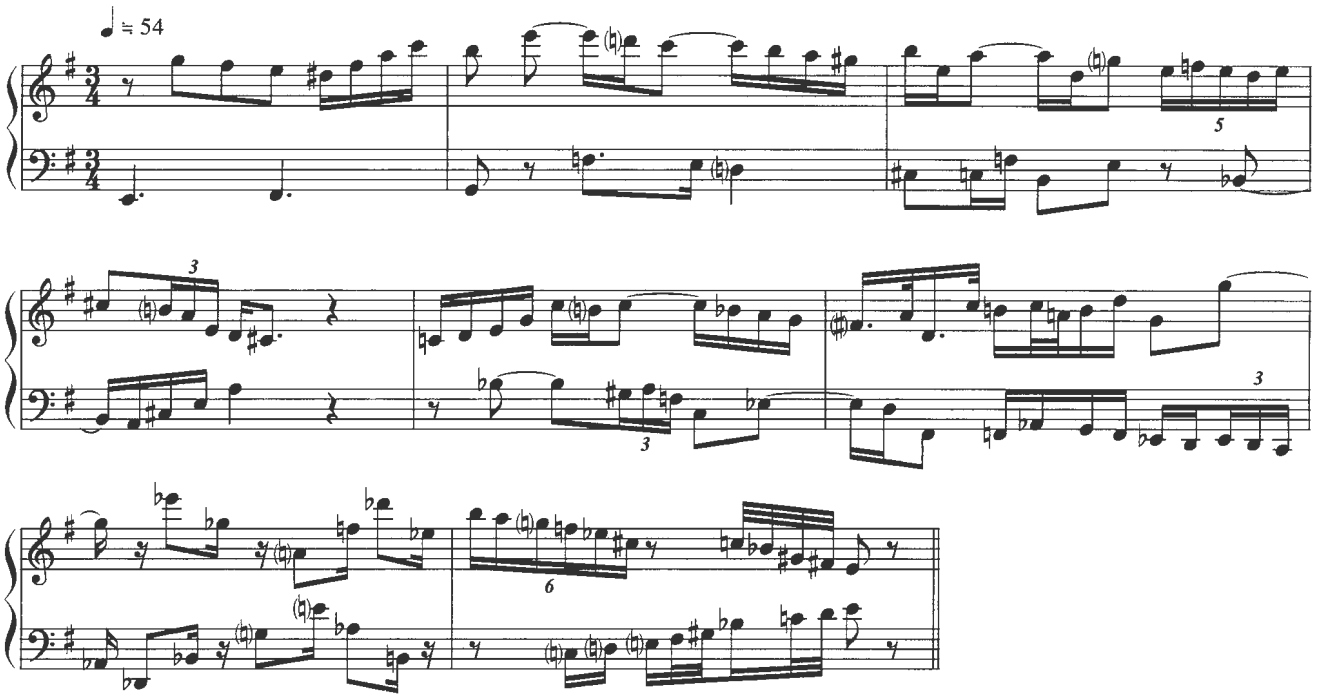
2)複旋律　e moll（ホ短調）3/4　8 小節