２０２２年度　東京藝術大学　~~音楽学部・別科~~　大学院音楽研究科（修士・~~博士~~）　入学試験（問題・解答）用紙

実施日時：２０２１年９月２５日（土）　１０時５０分～１１時２０分（３０分）

科目	受験生記入欄		
聴音 / 枚のうちの / 枚目	科 / 専攻	声種： / 楽器：	受験番号 番

（ア）	（イ）

2022年度 大学院音楽研究科（他大学出身者 基礎能力検査）

聴音

1）単旋律 E dur（ホ長調） 3/4 8小節

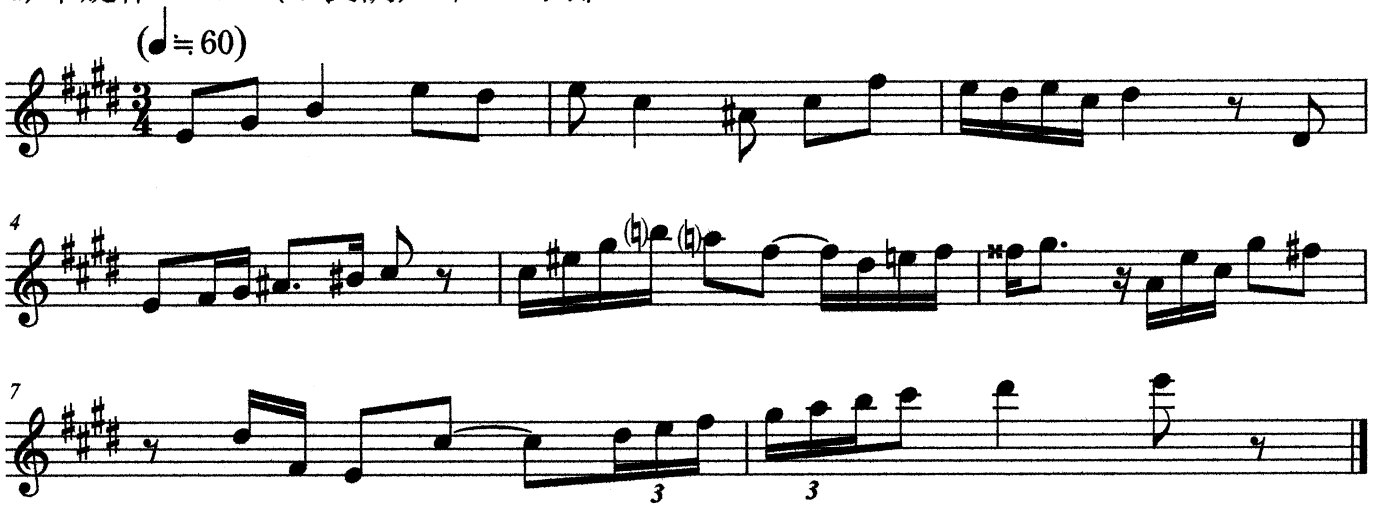

2）複旋律 c moll（ハ短調） 6/8 9小節

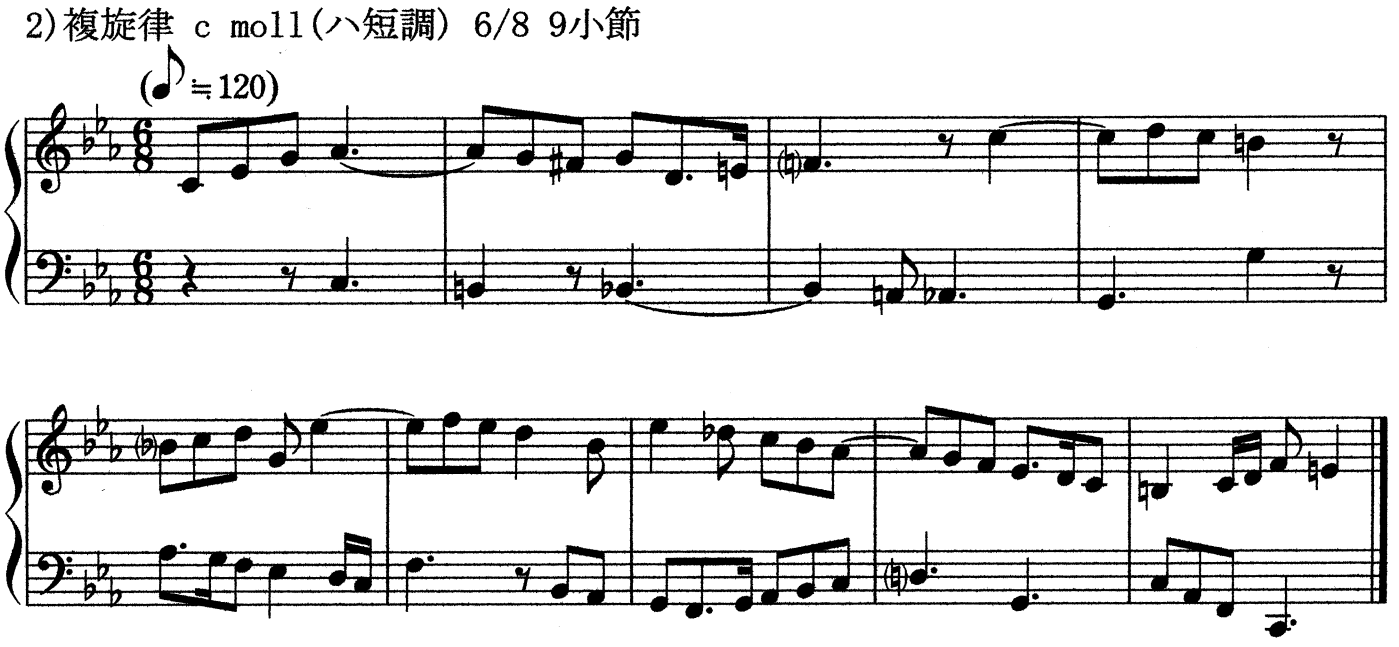
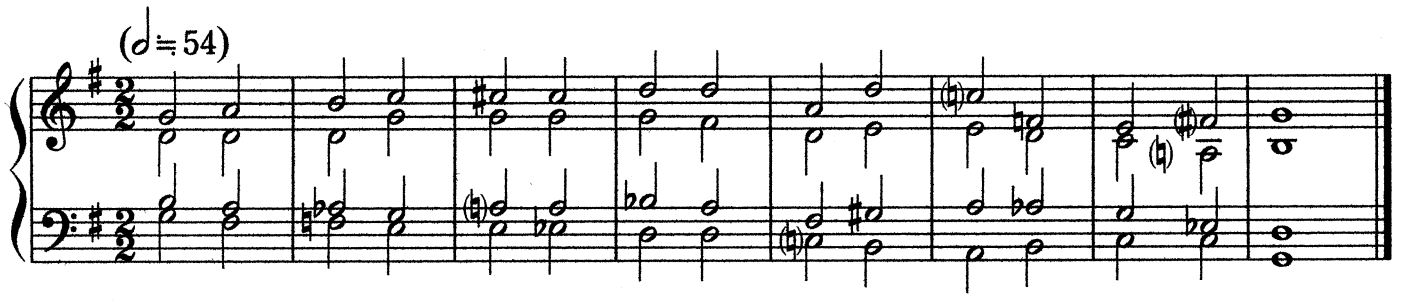
3）四声体和声 G dur（ト長調） 2/2 8小節