２０２２年度　東京藝術大学　音　楽　学　部　~~・別　科~~
~~大学院音楽研究科（修士・博士）~~　入学試験（問題・~~解答~~）用紙

実施日時：２０２２年３月４日（金）　　９時３０分～１８時３０分（８時間００分）

科　　目	受　験　生　記　入　欄			（ア）	（イ）
自由作曲（作曲第3回） 1 枚のうちの1枚目	学科：	楽器：	受　験　番　号 番		

転載厳禁

与えられた主題を用いて、ソナタ形式によるフルートとチェロ、ピアノのための楽曲を完成させなさい（下記の楽譜を書き写して続きを書くこと）。

注意：答案に氏名を書かないこと。

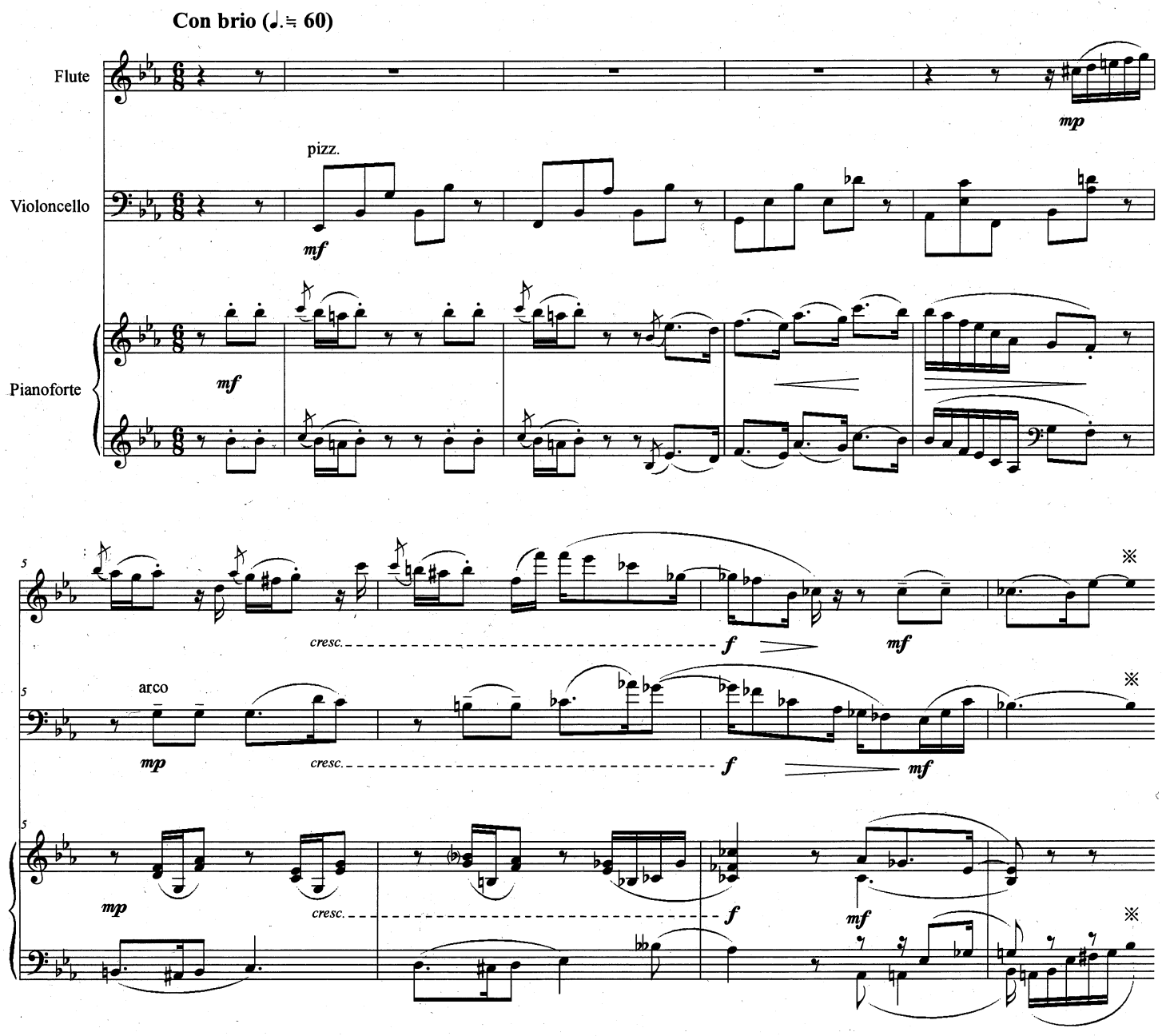

※ ４拍目以降の音価は自由。